



**D-PADUA Serv. Inmob. Costa del Sol**

Campillos  
Málaga

Teléfono: 686318092  
Teléfono 2: 0  
e-mail: inmopadua@gmail.com

Referencia: **1988-CAMP-70**  
Tipo inmueble: Chalet Unifamiliar  
Operación: Venta  
Precio: **293.000 €**  
Estado: Buen estado

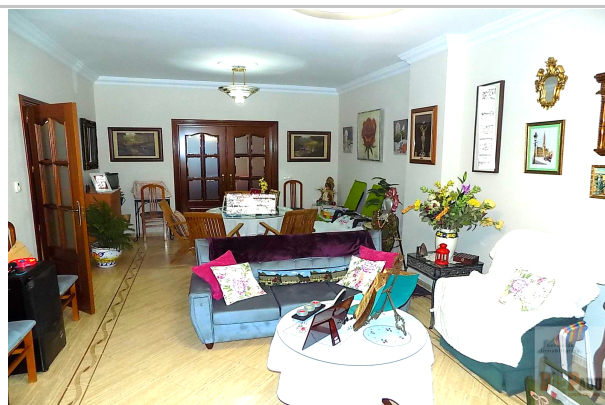

Población: Campillos  
Provincia: Malaga  
Cod. postal: 29320  
Zona: Polideportivo



**M² construidos:** 226  
**Agua caliente:** individual  
**Dormitorios:** 5  
**Exterior/Interior:** exterior

**Suelo de:** gres  
**M² terraza:** 45  
**Baños:** 2  
**Armarios:** 3

**Metros de parcela:** 237  
**Terraza(s):** 1  
**Antigüedad:** 2008

---

**Descripción:**

Exclusiva Casa unifamiliar, con todos los servicios a mano y a 500 m del centro urbano, superficie de parcela 237m2 y 226m2 contruidos distribuidos en 2 plantas cuya distribución es la siguiente:

-Planta baja: Porche de entrada, recibidor, amplio salón independiente de 33m2, 1 dormitorio con vestidor, baño completo, gran cocina comedor de 32 m2, totalmente equipada provista de alacena, patio interior de 33 m2 y trastero habilitado como cuarto de caldera.

1ª Planta: 4 dormitorios exteriores con armarios empotrados,2 de ellos con acceso a terraza de 45 m2, baño completo y otra estancia más habilitada como lavadero.

La venta incluye el mobiliario completo excepto el de uno de los dormitorios y el equipamiento completo de la vivienda.

Instalaciones y calidades: Suelo radiante en toda la vivienda, preinstalación de A/A, caldera de gasoil (Agua sanitaria), aljibe subterráneo de 1000 litros y placas solares, la vivienda cuenta con calidades de primer orden.

Solicite información, le agendamos visita sin ningún tipo de compromiso.

En cumplimiento del Decreto de la Junta de Andalucía 218/2005 del 11 de Octubre , el Impuesto de Transmisiones Patrimoniales, los gastos de Notaría y Registro regulados por arancel no están incluidos en el precio. Los honorarios profesionales de la Agencia si están incluidos.

OFICINA DE ATENCIÓN AL PUBLICO EN CALLE SANTA ANA Nº 2 -1º.

---