

Campillos

phone: 686318092

phone 2: 0

e-mail: inmopadua@gmail.com

reference: 1942-U-99-3

property type: flat

sale/rent: for sale

price: 151.000 €

condition: new

**EDIFICIO
KRAUS
VÉLEZ-MÁLAGA**

Escalera 3
Plantas 2, 3 y 4 - Vivienda C
 Total Uti 76,13 m²
 Total construido (con área común) 101,85 m²
 Total Uti (Decreto 218/2005) 76,13 m²
 Total construido (Decreto 218/2005) 99,18 m²
 Terreno descubierta construida --- m²

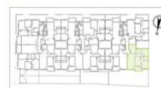
address:
Nº: floor: 3

town: Vélez-Málaga Municipio

province: Malaga

postal code: 29700

zone: Centro

sqm built: 102
living area: 76
plot sq.meters: 0
sqm terrace: 8
bedrooms: 3
bathrooms: 2
toilets: 0
cupboards: 0

lift: yes
pool: yes
garages: 1
terraces: 1
storage room: yes
garden: yes
courtyard: no
furnished: no

floor:
air conditioner:
hot water:
fuel:
orientation:
antiquity:
outward/inward:
community fees/month: 0

description:

Edificio Kraus, promoción de obra nueva compuesta por 56 viviendas de 2, 3 y 4 dormitorios con trastero y aparcamiento incluidos en el precio, urbanización cerrada dotada con amplias zonas ajardinadas, piscina comunitaria. Ubicada en un entorno consolidado, con numerosos servicios comercios, centros de educativos, zonas verdes como por ejemplo el Parque de María Zambrano, a tan sólo 5 minutos en carretera a Torre del Mar y fácil acceso a la autovía.

El edificio presenta, 5 alturas, bajo destinados a local comercial, 4 alturas, más planta áticos, bajo la rasante, 2 sótanos destinados a garajes y trasteros.

Se estima el inicio de obras, sobre el 1º T del 2020 y su entrega aproximada el 2º T del 2022.

Contacte, le presentamos el proyecto.